Dr' Mohrekopf

Huuszyttig vo dr Guggemusig Mohrekopf

Erschient drey Mool im Joor

KRAMER
DÄMMTECHNIK

WÄRME-, KÄLTE-,
SCHALL- UND
BRANDSCHUTZ

KRAMER GmbH | Güterstraße 18 | 79618 Rheinfelden
TEL +49 7623 72140 | info@kramer-daemmtechnik.com
www.kramer-daemmtechnik.com

Uusgoob 3 / 2021

Agenda 4
Dr Obmaa het s Wort 5
Bricht Hèèrebummel zwanzigainezwanzig 9
Aamäldig Vortrab 2022 14
Fasnachtsplan 2022 17
Aamäldig Mohrelochete 2022 21
Aamäldig Bummel 2022 22
Bricht Probeweekend 2021 25
Wussten Sie schon…. 29
Fundsache 30
Vorschau Heft 01 - 2022 31

ZURICH®

Ihr Kundenberater

Roger Buser
Hauptagent
Telefon: 079 286 19 11
E-Mail: roger.buser@zurich.ch

Zurich Generalagentur Micha Rentsch
Henric Petri-Strasse 9, 4051 Basel

Agenda 2022

Januar

06. Donnerstag	Probe
08. Samstag	**Blagedde-Usgoob**
13. Donnerstag	**Aktivensitzung 19.30**, gefolgt von Probe
15. Samstag	Probensamstag im Mohreloch
20. Donnerstag	Probe
27. Donnerstag	Probe
29. Samstag	Probensamstag im Mohreloch

Februar

03. Donnerstag	Probe
10. Donnerstag	Probe
13. Sonntag	**Marschprobe Lange Erlen**
19. Samstag	Probe Mohreloch anschl. **Auftritt Riehen**
24. Donnerstag	Probe
26.Samstag	**Vorfasnacht Rheinfelden**

März

03. Donnerstag	**Fasnachtssitzung,** anschl. Probe
04. Freitag	**Mohrelochete**
07. Montag	**Fasnacht**
08. Dienstag	**Fasnacht**
09. Mittwoch	**Fasnacht**
11. Freitag	Kellerreinigung
24. Donnerstag	**Neumitglieder Info/Yschriebe** anschl. Probe
27. Sonntag	**Bummel**
31. Donnerstag	**Lämpesitzig**

April

07. Donnerstag	Probe
21. Donnerstag	**Aktivensitzung**
29. Freitag	**68. Generalversammlung**

Dr Obmaa hett‘s Wort

Biel-Benken, im Dezember 2021

Geschätzte Vereinsmitglieder

In meinem letzten Vorwort hatte ich von einer «positiven Grundstimmung» und vom «Willen, die Fasnacht endlich in ihrem alten Glanz wieder aufstehen zu lassen» berichtet. Nun, davon ist nicht viel übriggeblieben. Angesichts der stetig steigenden Fallzahlen und der sich mittlerweile wöchentlich verschärfenden Massnahmen der kantonalen und Bundesbehörden, sind nur noch ganz wenige Optimisten der Meinung, dass sich die Fasnacht, wie wir sie kannten, im nächsten Jahr ohne Einschränkungen durchführen lässt. Es geistern auch schon die ersten Gerüchte umher, wonach der schlimmste aller schlimmen Fälle eintreffen könnte: Die dritte Absage in Folge…

Doch noch ist es nicht so weit. Wir haben nach der langen Zwangspause im Frühling und Sommer einen regelmässigen Probenbetrieb durchführen können, der in ein intensives Probenwochenende in Häusern gipfelte. Wir konnten dabei nicht nur drei Stücke aus unserem Fundus wieder aktivieren, sondern auch einen neuen Trommelmarsch erfolgreich einstudieren. Daneben profitierten wir von einer geräumigen Infrastruktur und genossen die Annehmlichkeiten eines gut geführten Hotels und einer gutbürgerlichen Küche. Leider wurde der Anlass der Narrenzunft von Häusern, zu dem wir eingeladen waren, aus bekanntem Grund abgesagt, aber wir hoffen, dies

BISSER AG
Bauunternehmung
Tel.: 061 681 90 00 I www.bisser.ch

nächstes Jahr nachholen und unsere Gastgeber besser kennenlernen zu können. Auch der Herrenbummel (zwar mit einiger Verspätung) und unser traditionelles Fondue-Essen konnten durchgeführt werden, so dass wir durchaus von einem erfolgreichen Herbst für unseren Verein sprechen können.

Nun stehen die Festtage vor der Tür. Vielleicht bietet sich jetzt die Gelegenheit, inne zu halten und das leidige Thema, das unser Leben seit fast zwei Jahren nahezu pausenlos beherrscht, für einmal zu vergessen und dafür einfach die festlichen Momente zum Jahresende zusammen mit Familie und Freunden zu geniessen. In diesem Sinne wünsche ich Euch und Euren Angehörigen eine besinnliche und wunderschöne Weihnachtszeit und einen guten Rutsch ins neue Jahr, das uns hoffentlich mit vielen positiven Erlebnissen überraschen wird.

Herzlichst

Euer Obmann

Johann Witgert

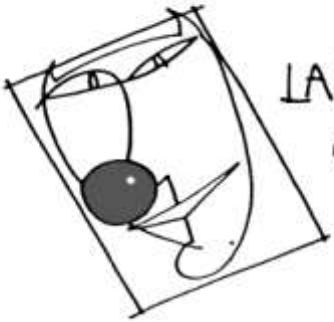

LARVE ATELIER
CHARIVARI

KANNENFELDSTR. 11 4056 BASEL 061 321 55 57
www.ateliercharivari.ch charivari@email.com

Von der Visitenkarte bis zum Programmheft...
... immer für Sie da!

Kropf & Herz GmbH
Buch-, Digital- und Offsetdruck
Weckenfgasse 3
D - 79539 Lörrach-Tumringen
Fon +49 (0) 7621 / 919 1011
Fax +49 (0) 7621 / 886 41

info@kropfundherz.de
www.kropfundherz.de

IM HÄRZE VO GLAIBASEL

„Shötli-Queen" Nicoleta und ihr Team freut sich uff euch!

Ochsengasse 27
4058 Basel
Tel. 061 681 29 92

Hèèrebummel zwanzigainezwanzig

verzellt vom alte Bach

Sali zäme, Gimpfti und jo denn halt au Ungimpfti.

Im Summer 21 sin mini Mohrekepf widder emol uf e Hèèrebummel. S‘OK, e digge und e dünne us em Vorschtand, hän dä organisiert. Was ka me mache in dänne virusiöse Zytte hän si sich gfroggt. Wie wärde denn d Regle si, wieviel Gee‘s mues me ha damit me darf derby si?

Irgendaine het denn em Digge gsait, los Bolle, blyybet uf em Debigg und machet e aifache Bummel, nit d Wällt ney erfinde. D‘Grundformle isch aifach: neyme dräffe und e Apéro näh bis alli do sin. Emene Ungimpfte e Yylaadigg schigge mitere Zyt, e halb Schtund friehner wie die andere, damit dä au emol pynggtlig isch. Denn nayme aahne wo me ebbis ka mache, sitze, dringge, schnupfe und lache. Denn nayme ebbis go ässe. S ganze setti geographisch zämme ligge, damit kaini groose Raise derzwysche ligge. Also kurz und barsch, ohni grosse Marsch. Denn Bummel muess jo nit wirgligg mit Bummel z‘tue ha. Däm sait me halt e so.

Also was isch denn wirgligg abgange an däm Hèèrebummel zwanzigainezwanzig?

Dangg em Tipp vo aim, sin denn alli wichtige Pünggt voll erfüllt worde. Sie hän sich im Mohreloch droffe, Apéro. E baar Bierli oder sunschtigge Fuusel gsoffe. Faini kalti Blatte vernichtet. Au do liebi Lääser*inne, dass muess me jetzt glaub so schriibe, oder besser: liebi mit und ohni? Ich däng, ihr wysset scho was ich main. Ittem, me sait kalti Blatte und me waiss das me nit d Blatte frisst, sonder das kalte wo druff liggt. Denn isch me Huus witter in s Kegelzentrum Bläsi zum Nordweschtschwyzer Oberkegler Urs, go ebbis mache. Aahnehogge und emol bi dr Servierdüüse, wo au d‘Barmaid isch, ebbis bschtelle. Barmaid isch glaub falsch, dert hetts numme e Buffet, also d‘Buffemaid. Hett nüt z tue mit em Büffe vor dr Hütte. Worum me iire au Ruggsagg sait isch mir schleierhaft, aber egal. E kurzi Information über s‘Kegle het uns denn dr Oberkegler gäh und denn hän si die schwere Holzbölle derfe hinddere bäängle, mit em Ziel, die wyylich uusgseene Holzpfööhl abzschiesse.

Aber so aaifach wie maint isch dä Sport denn doch nit wie minni Jungs erfaahre hän. Dr Urs hett denn dr erschti Durchgang erklärt. Jo, Iir händ richtig gläase, dr erschti Durchgang. Im Ganze gits denn vier. Um die Regle

Restaurant Bundesbahn
Hochstrasse 59 – 4053 Basel
Tel. 061 361 91 88
www.bundesbaehnli.ch

3 Säle für Vereins-, Geschäfts- und Familienanlässe bis 120 Personen.
Montag-Freitag ab 10.00 h, Samstag Ruhetag, Sonntag ab 16.00 h.

Reservationen ab 25 Personen nehmen wir auch gerne ausserhalb unserer Öffnungszeiten entgegen. Spezielle Menus für Ihren Event.

Ihre Alternative für den Lunch. Gemütlichkeit beim After-Work.

Auf Ihren Besuchfreuen sich *M. + V. Kirmizitas und Personal.*

COIFFURE NYFFENEGGER

und mein Team bürgen für Qualität

Baslerstr. 6 4103 Bottmingen Tel. 061/421 97 03

Proscht!

ZUM SCHIEFEN ECK

z‘verstoo wär e akademischi Uusbildig vo Vordail. Also zem erschte dä haisst: alle neune. Jetzt wysse mir, dass nüün so Holzpfööhl mien abgruumt wärde und dass mit ainere Kuugele hinderezbängle.

Dr zwaiti Durchgang haisst: Bebbi. Hesch bim erschte Schuss alli abgruumt, bikunnsch 10 Pünggt. Wenn nit, darfsch noonemool aine hindereknalle und denn wird zellt. Machet Eych kaini Sorge liebi Lääser und Lääserinne und was derzwyscheliggt. Sie dringge und schnupfe, also alles im griene Beriich.

Denn dr dritti Durchgang: s Kranz schiesse. Bi dääre Variante muess me dr mittleri Pfoohl lo stoo, so dass uf dr Aazaigedaafele d‘Lämbli wie e Kranz dien uflyychte. Falls me das erreicht, bikunt me 12 Pünggt. Schaffsch das nit, denn knallsch no aine hindere und denn wird zellt, glaub ich.

Jä und denn kunnt dr vierti Duchgang: Joorgang haisst dä. Do gisch em Zämmezeller dyy Joorgang a. Kai Aahnig wie dä gnau im Keglerchargon benennt wird, aber dä hoggt anere Art Mischpult und luegt, dass ordendligg keglet wird und ebbe, är zellt zämme was de so abruumsch.

Mini Mohrekepf hän in zwai Gruppe uf zwai Baane keglet. Es hän also zwai Zämmerzeller zämmezellt. Bi dr Gruppe mit em glaine digge Expräsi isch dr Oberkegler, wie sich s gheert, gsässe. Die anderi Gruppe isch vom Glaibasler mit em Schnauz gmänätscht worde. Wills no zimlig viel Nuller gäh hett, hett dr Glaibasler kaini allzue grosse Broblem ka bim zämmezelle.

Also zrugg zem Joorgang. Nämme mir emol a de hesch Joorgang 1954. Du hesch vier mool ai Schuss. Jetzt hausch dä Bolle hindere und triffsch numme ai Pfohl. Aigentligg isch das jo himmeldruurig, aaaaber bim Joorgang e Wunderschuss. Worum? Do duesch entschaide welli Punggtzaal vo dim Joorgang wotsch. Es zelle am Schluss nämmli dr Differänzpunngt zem Joorgangg. Und je weniger Differänzpünngt, um so besser. Also mit em ainser nimmsch loogischerwyys s‘1 vo 1954. Das gitt null Punggt uff dr tuusiger Stell. Haisst hesch sicher kaini tuusig Punggt. Dr zwaiti Schuss isch e Dreier. Also wählsch s‘4 vo 1954 und bikunsch 1 Differänzpunggt. Bim dritte Schuss breichsch 7. Also nimmsch s‘9 und griegsch 2 Differrenzpunggt uff dr hunderter Stell. Dr letschti Schuss git zum Biispiel e achter. Jetzt muesch no die fählendi Zaahl

afeno GmbH
Fenster Türen Planungen

Alles aus einer Hand: Sicherheit. Wohlbefinden. Wärme.

Daniel Bachmann
Verkauf / Kalkulation / Projektleitung

M +41 79 825 01 90
daniel.bachmann@afeno.ch

afeno GmbH
Birchmatte 7
CH-6265 Roggliswil

T +41 62 754 04 38
info@afeno.ch
www.afeno.ch

Ihr Spezialist für Sanierungen, Umbauten & Neubauten

vom Joorgang näh, also s‘Fünf. Git 3 Punggt uf dr zähner Stell. 0 2 3 1 Punggt wär die Resultat. Alles verstande? Wenn nit, lytet em Urs a und göhnt mit euere Frynde das ganze sälber go usbrobiere. Also hän mini Jungs dä viergängig Wettbewärb duurfegfiehrt. Natyrligg gits au e Ranglischte. Do isch aber aim uffgfalle, dass die baide Zämmezeller bim zämmezelle e Ruugeli uf em Disch kha hän. Bim Oberkegler het är sich jo kaini Sorge gmacht, aber bi däm mit em Schnauz.....

Es isch normal bi mine Mohrekepf, dass bi so Wettbewärb dr Erscht derf dr Bummel vom kommende Joor organisiere und dr Letscht muess luege, dass e Briicht für’s Heftli gschriibe wird. Ich ha natyrligg sofort reagiert und mim liebe Frynd, em glaine digge Expräsi, notabene jetzt Ehrepräsi ,aabote dä Briicht z ybernäh. Är isch jo guet gsi im Vorwort und Jooresbricht schriibe, schnuure het är au könne, aber e Briichtli mit e bizzeli Witz und Humor – aber löhn mir dass.

Nachdämm si em Urs sini Arbet und keglerische Uusfiehrigge verdanggt hän, hän si ihn au iiglaade zum Wendy mit ko zum Nachtässe. Är hett sich sichtligg gfrayt. Dass hett me an syyne fiechte Äugli gseh, und syym Bueb syyne au. Dä hett ybriggens s Turnier gwunne. Also ab ins Restaurant Concordia, oder wie me im Glaibasel au sait, ins Congeli, zem Wendy und dr Anifa. D’Anifa isch em Wendy syy Schatz und glaub au dr Dättschmaischter vom Congeli. Ich weiss Dättschmaischter isch nit gender korräggt, aber Dättschmeischterin findi dönnt ver..... blööd. Mini Jungs hän denn e fains grosses Cordon Bleu, natyyrligg e Salat im voruus und e Dessert hindedri verdruggt. Aine het si Flaisch lo iipagge und hetts mit haime gnoo. Jetzt bitte kaini Frooge, könnt ich nit beantworte. Uf alli Fäll hän si e glatte Noomidaag kha. Sich bewegt, drungge, gschnupft und guet gfuetteret. Was will e Mohrekopf meh. Ainigi sinn denn no wyter, dief ins Glaibasel iine, anderi sin haime.

Bis bald und ich wyntsch Eych uf däm Wääg e wunderbaari, zfriideni Wiehnachtszyt und e guete Rutsch in s‘neye Joor. Blyybet gsund und händ Sorg zunenander.

Eyre alte Bach

Anmeldung Vortrab Fasnacht 2022

Hast Du Lust, an der Fasnacht ganz vorne mit dabei zu sein?
Dann melde dich für unseren Vortrab an. Mitmachen können alle Kinder im schulpflichtigen Alter (Mädchen bis zum 16. Altersjahr).

Programm:

Montag: 11:00 bis 19:30 Uhr, gemeinsames Mittagessen im Mohreloch, Teilnahme am Cortège, Abendessen im Hotel im Messeturm
(Kinder abholen: 19:30 Uhr, nicht vorher)
Dienstag: 14:15 bis 20:25 Uhr, Sternmarsch und Auftritt auf dem Seibi
(Kinder abholen: 20:25 Uhr hinter der Barfüsserkirche)
Mittwoch: 14:00 bis 21:00 Uhr, Teilnahme am Cortège, Abendessen im Hotel im Messeturm
(Kinder abholen: 21:30 Uhr, nicht vorher)

Treffpunkt für den Vortrab ist immer im **Mohreloch**!

Die Kosten pro Tag belaufen sich auf **CHF 35.00**. Darin enthalten sind die Kostümmiete und die Abendessen. Die Kinder sind die ganze Zeit über betreut (auch während der Pausen).

Der fällige Betrag ist am 24.02.2022 bar gegen Quittung zu begleichen.

Unser Materialwart, Manuel Brehm wird die Kostüme an den unten aufgeführten Daten aushändigen und wieder entgegennehmen.

Kostüm Abholung im Mohrenloch am: 24.02.2022 um 18:30 Uhr

Kostüm Rückgabe im Mohrenloch am: 17.03.2022 um 18:30 Uhr

Verantwortliche Person:

Vorname, Name:.....

Adresse:.....

PLZ, Ort:.....

Notfall-Telefonnummer:.....

Kind:

Vorname, Name:.....

Adresse:.....

PLZ, Ort:.....

Alter:.....

Bitte ankreuzen:

Teilnahme am Montag □

Teilnahme am Dienstag □

Teilnahme am Mittwoch □

Eine Teilnahme an einzelnen Tagen ist auch möglich.
Allfällige Allergien bitte mitteilen!

Anmeldungen bitte **schriftlich** an:

Manuel Brehm
Alemannenstrasse 2-2, D-79588 Efringen-Kirchen

E-Mail: Manuel.Brehm@t-online.de

Coiffeur
Natascha
Am Stausee 32 | 4127 Birsfelden | Telefon 061 312 44 14
coiffeurnatascha@gmail.com

marisas reisetreff
M. Civitillo-Pippa
Erste Adresse zum Einchecken

Auch die längste Reise beginnt mit einem kleinen Schritt - besuchen Sie uns und Ihre Ferienträume werden Wirklichkeit.

Reiseberatung ist Vertrauenssache -
Ihre Zufriedenheit ist unser Ansporn !

Gerberstrasse 8, 4410 Liestal
T 061 963 70 70
F 061 963 70 71

Fasnacht 2022

Guggemusig 1954 Mohrekopf Basel

07. - 09. März

Fasnachtsplan 2022

Montag

Besammlung:	11.00 Uhr im Mohreloch, gemeinsames Mittagessen Spiel und Vortrab
Abmarsch:	12.45 Uhr vor dem Mohreloch
Cortège:	13.30 Uhr Sektor Wettstein (Wettsteinbrücke) via Wett steinbrücke, St. Albangraben, Steinenberg, Barfi (Pause), Schifflände, Mittlere Brücke, Claraplatz (Pause), Clarastrasse, Messeplatz
Nachtessen:	18.00 – 20.00 Uhr im Hyperion am Messeplatz
Vortrab:	19.30 Uhr Kinder abholen, nicht vorher!
Abend:	je nach Witterung Kleinbasel, Grossbasel
Abtreten:	ca. 01.30 Uhr im Mohreloch

Dienstag

Besammlung:	14.30 Uhr im Mohreloch
Abmarsch:	14.45 Uhr vor dem Mohreloch
Sternmarsch:	18.30 Uhr ab Messeplatz auf bekannter Route ins Grossbasel
Auftritt Barfi:	20.12-20.25 Uhr
Vortrab:	20.25 Uhr Kinder abholen nach Auftritt
Abend:	Quer durch Gross- und Kleinbasel anschliessend zurück ins Mohreloch
Abtreten:	ca. 03.00 Uhr im Mohreloch

Fasnachtsplan 2022

Mittwoch

Besammlung:	14.30 Uhr Claraplatz Denner
Cortège:	14.50 Uhr Sektor Clara Denner via Clarastrasse, Claraplatz, Untere Rebgasse, Webergasse, Untere Rheingasse, Mittlere Brücke, Marktgasse, Marktplatz, Barfi, Steinenvorstadt (Pause), Steinenberg, St. Albangraben, Wettsteinplatz, Rebgasse, Claraplatz (Pause), Messeplatz
Nachtessen:	20.00 – 22.00 Uhr im Hyperion Messeplatz
Vortrab:	21.30 Uhr Kinder abholen, nicht vorher!
Abend:	je nach Witterung Kleinbasel, Grossbasel
Endstraich:	04.00 Uhr vor dem Mohreloch
Morgenessen:	Im Mohreloch

Zuständig für Instrumentenwache sind:

Montag:	Posaunen, Hörner
Dienstag:	Trompeten, Holz
Mittwoch:	Schlag, Sousaphon

Alle diese Angaben sind je nach Witterung unverbindlich.
Wir bitten um Verständnis.

Mohrekopf anno 1979

Mohrelochete die Säggsezwanzigscht!

am Frytig em
4. Mèèrz 2022
ab de siebeni z'Obe.
S' Aesse koschtet 30 Stutz.

Achtig!! D' Blatzzahl isch beschränggt,
schigg d' Aamäldig sofort ab.

Aamäldig an:
Daniel Bachmann
Reinacherstrasse 29
4106 Therwil
Mail: daenni.bachmann@bluewin.ch

…….....abschnyyde und abschigge .....

I bi derby!

Name: ……..……..

Aazahl Persone mit mir: 1 / 2 / 3 / 4 / 5 / 6
(aaringgle)

Derby si kasch, wenn de d Gorona-Regle

erfüllsch wo den gällte!

Aamäldig Bummel 27. Mèèrz 2022

Es isch wieder so wyt: D' Mohre geen go bummle!
Sujet: „LO DI IBERRASCHE “
Dräffpunggt isch am Zähni (10.00 h) im Mohreloch

DˆMohrekepf vor 65 Joor^

Mir hoffe, dass Ihr zaalrich erschyne werdet!

Dr Höhepunggt isch wie allewyl wenn mir am Schluss vo däm Daag musizierend d' Freye durab laufe!

Es gälte COVID 19 Vorschriffte vom BAG!
Bitte Pass oder ID und Zertifikat mitnäh!

Bitte d'Aamäldig uff dr näggschte Syte usschnyyde und bis am 9. Mèèrz 2022 an folgendi Adrässe schicke

Ärnscht Tüscher
Im Brühl 14
4244 Röschenz

SMS: 076 334 14 27 oder Email: info@filter90.ch

Dr entsprächendi Betrag bitte bis am 18. Mèèrz 2022 mit em Vermergg „Bummelsunndig“ uff folgends Konto iizaale

Postcheck-Konto 40-29533-3
Guggemusig Mohrekopf
Postfach 3074
4002 Basel

Baarzaalige wärde am Bummelsunndig nit aagno

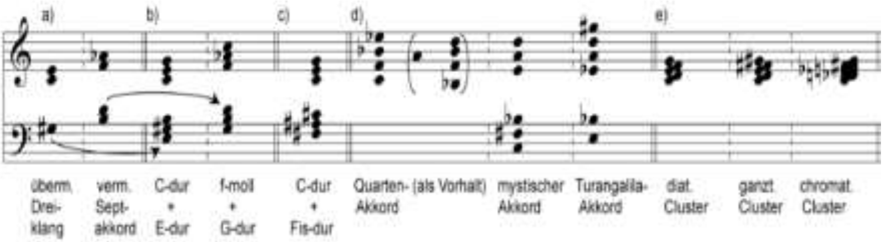

♫♫

Ich bi am Sunntig em 27. Mèèrz 2022 au dr by und mäld mi aa:

Vorname Name: ……………………………………………….

Strasse Nr. ……………………………………………….

PLZ Wohnnort: ……………………………………………….

I mäld zusätzligg: … Anzahl Kinder bis 6 Jahre (gratis)
… Anzahl Kinder bis 16 Jahre (à CHF 70.-)
… Anzahl Passivmitglieder (à CHF 100.-)
… Anzahl Nichtmitglieder (à CHF 130.-)

Datum, Unterschrift ……………………………………………….

Filiale Aesch
Hauptstrasse 103
metzgerei.schaad@bluewin.ch
www.metzgerei-schaad.ch

Schaad
★Metzgerei★

Alain Bindler
Filialleiter

4147 Aesch
Tel. 061 751 45 00
Fax 061 753 08 24

4112 Flüh
Tel. 061 731 10 18
Fax 061 731 10 16

René Salathé AG Getränkedepot

Rampenverkauf & Büro: Falkenstrasse 10, Freuler
4132 Muttenz/Birsfelder Seite

Postadresse: Postfach 715,4127 Birsfelden

Tel. +41 61 313 27 21 Fax +41 61 313 06 62

www.salathe-getraenke.ch
lupo@salathe-getraenke.ch

Dr Mohrekopf

Mit diesem Inserat erhalten Sie 10% Rabatt auf Ihren nächsten Rampeneinkauf.
(Mineralwasser, Süssgetränke & Bier exkl. Wein, Spirituosen, Gebindedepot.
Pro Haushalt nur 1x pro Ausgabe einlösbar nicht kumulierbar)

Probeweekend 2021

Es ist soweit. Endlich, nach einer zu langen Corona-Pause, durfte die Guggemusig Mohrekopf wieder ihr alljährliches Probeweekend durchführen. In den vorherigen Jahren haben wir dies stets in Höhenschwand, eine Gemeinde im Landkreis Waldshut, durchgeführt. Dieses Jahr war alles anders. Das erste Mal haben wir es in Häusern, auch eine Gemeinde im Landkreis Waldshut, durchgeführt. Das sind die allgemeinen Randinfos.

Jetzt kommt es zum wichtigen Teil. Was haben wir alles am Probeweekend erlebt?

Angefangen hat alles am Freitag dem 12. November. Alle, die es möglich machen konnten, kamen bereits am Freitag nach Häusern. Nach dem einchecken im Hotel, in welchem wir den Zimmerbetrag gleich mit einem Bier aufrundeten, konnten wir endlich auf der schönen Sonnenterasse unser vermisstes Probeweekend perfekt starten.

Nach paar Bier, etliche Schnupfrunden und viel Gelächter, brauchten wir eine Stärkung. Eine genüssliche Schweinfiletpfanne mit Spätzle und Gemüse, ausser für einen. Unser neu benannter Kollege Wurschti gönnte sich einen Wurstsalat (auf deutsche Art mit Lyoner). Dies waren wahrscheinlich die leisesten 20min vom ganzen Probeweekend.

Um ca 13:30 Uhr trafen sich ein Paar Vorstandkollegen mit dem Bürgermeister von Häusern um die Proberäumlichkeiten entgegen zu nehmen. Ein Kollege*, welcher das Auto von unserem Major Christian kurz wegfahren wollte, hatte kurzzeitig ein bisschen Probleme mit dem Rückwärtsgang. Nach ca. fünffacher Belustigung für die Kollegen auf der Sonnenterasse und der eint oder anderen Schweissperle hat er es dann doch geschafft. Ich muss eins dazu sagen « !! Ich habe dieses Auto noch nie gefahren und der Rückwärtsgang war schwer hinein zu bekommen. Punkt. !! »

Als um 15:30 dann alle auf der Sonnenterasse anwesend waren, machten wir uns auf den Weg zur örtlichen Kegelbahn. Immer schön zu sehen wie Jung und Alt zusammen Kegeln und ausgelassen den Nachmittag und den Abend verbringen.

Um 19:00 gab es dann das Nachtessen im Hotel. Das hatten wir uns auch nach diesen extrem sportlichen Aktivitäten verdient. Als das Essen vorbei war gingen die Ersten sich schon schlafen legen, andere sassen noch bis 4 Uhr morgens im Hotelrestaurant.

Der Morgen danach.

Nach einem Super Frühstück trafen wir uns Alle um 10:00 Uhr beim Probestandort. Alle, bis auf einen*, der durch den Vorabend seinen Wecker nicht hören wollte und erst nach 3 Anrufen das Tageslicht erblickte.

Anfangs stellte die Muko die drei neuen/alten Stückli vor, welche dann anschliessend in den Registern geprobt wurden. Nach mehreren Stunden Registerproben trafen wir uns dann alle um gemeinsam die Stückli zu Proben. Ausser einem* (ein anderer als der Langschläfer), dem der Vorabend dann doch ein bisschen zu ausgelassen war und sich wieder im Hotel hinlegen musste. Man wird ja auch nicht jünger. Das kommt im Alter.

Nach einem erfolgreichen ersten Probetag am Samstag gab es dann am Abend ein leckeres Essen im Hotel. Wegen dem anstrengenden Probetag und dem super Vorabend gingen die meisten danach auf Ihr Zimmer und gönnten sich eine Kappe voll Schlaf.

Am Sonntag ging es dann wieder los. 09:00 Treffpunkt beim Probestandort. Noch einmal richtig Gas geben und die neuen Stücke einstudieren bis ca 13:00 Uhr. Dann waren die Proben beendet.

Nach kurzer Aufräum- und Putzaktion konnten wir die Lokalitäten der Gemeinde wieder übergeben und wir machten uns alle nach einem lustigen, fröhlichen, anstrengenden und produktiven Probeweekend auf den Weg nach Hause.

Ich hoffe ich konnte euch allen einen kleinen Einblick / Rückblick in das Probeweekend 2021 ermöglichen.

Alles Gute und Gesundheit

Euer Aktivbeisitzer Sven

** Die Namen sind der Redaktion bekannt…….*

Rita‘s

DIBI DÄBI

s‘gmüetliche Beizli in Dornach

Rita Decasper
Bruggweg 6
4143 Dornach
Tel +41 61 701 19 4

Öffnungszeiten:
Di-Fr 08:30 - 23:30
Sa 10:00 - 23:30
So 10:00 - 18:00

**Unseri CD mit 20 Stiggli druf
kasch im Mohreloch
oder bi jedem Aggdivmitglied kaufe!**

**Du kasch si aber au iber unsere Websiite
www.mohrekopf.ch
b'stelle und nach em Igang vo Dinere Zahlig kunnt si
bequäm per Poscht ze Dir heim.
Koschte tuet si 10 Frangge ohni Porto**

Wussten sie schon, dass….

Thomas Pfäffli zwar eine Figur hat wie ein Notenständer, jedoch diesen aber immer vergisst?

Ulle und Ueli einen Renterhogg haben im Rest. Adler, jedoch dies nicht allen Mohrenkopf-Rentnern kommuniziert haben?

Markus Merz eine verklemmte Nase hat und das Problem mit Schnupftabak nicht gelöst werden konnte?

Sven in der Fahrschule war bei einem 90jährigen Fahrlehrer mit einem Auto ohne Rückwärtsgang?

Hörnlimusiker im Ruhestand nicht mehr am Probeweekend schlafen, sondern nur noch an Hochzeiten?

Otti vor dem Probeweekend Formel 1 technisch einen Reifenwechsel tätigen musste?

Christian Sven als Bürolakai angestellt hat?

Sämi seit der Pensionierung wegen mangelnder Bewegung Magenprobleme bekundet?

auch ein ausgeschlafener Ehrenmajor am Sonntagmorgen eine ganze Gugge verwirren kann?

man im Schwarzwald den Gin Tonic nur mit Gurken serviert bekommt?

unser EX Präsi zu einem vorbildlichen Sousaphonspieler wurde, der an den Proben auf die Pausen verzichtet und Stunden nimmt bei Thomas Pfäffli?

am Fondueplausch unsere Jazzmusik mit den Leimentaler Groovies ein voller Erfolg war?

diese erwärmende Musik nichts war für zwei jugendliche Vorstandsmitglieder und diese in die Kälte einer Après-Ski Party umziehen mussten?

Fundsache

Eine Zeichnung der Zeichnerin, Stadtchronistin und Illustratorin:

Cornelia Ziegler
Delsbergerallee 75
4053 Basel

Tel.: 061 331 82 16
E-Mail: info@cornelia.ziegler.ch

Weitere Zeichnungen sind zu finden auf www.corneliaziegler.ch

Mit freundlicher Genehmigung der Künstlerin

Vorschau Heft 1 - 2022

Agenda

Bericht Fondueplausch

Einladung GV

Fasnachtsbericht

Anmeldung Tennisturnier

Warteck

WARTECK. DAS UNVERSCHÄMTE BIER.

Suechsch e Käller?

Gnueg Platz fir Alli in ere loggere Atmosphäre?

Das bietet Dir unser Mohreloch!

Ideal fir Cliquen und Gugge,

fir Geburtsdääg und Gschäftsahläss!

Uuskunft git Dir gärn unsere Källerwirt

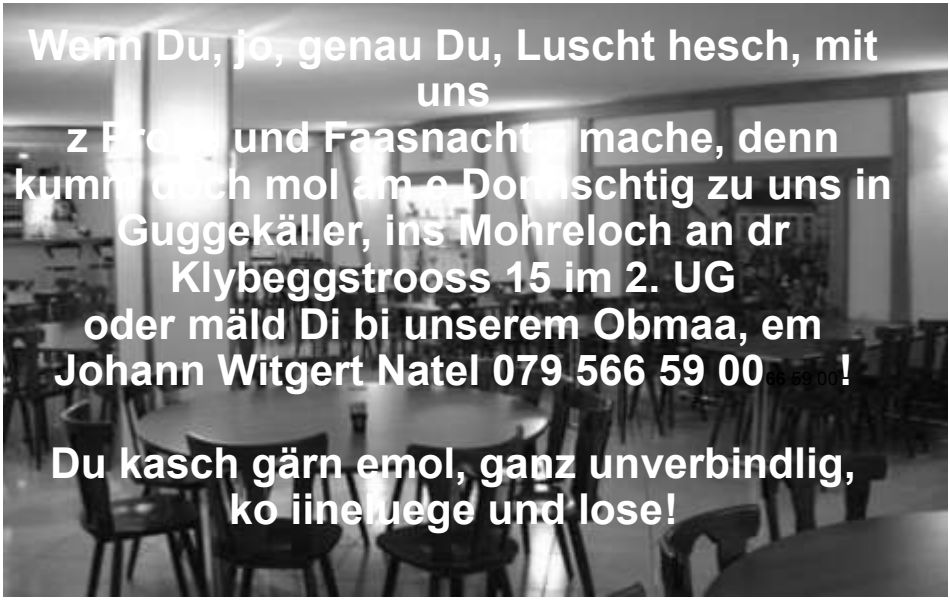

Wir suchen Nachwuchs bei Lyra und Blasinstrumenten!

Du: **bist zwischen 18 und 40 Jahre alt,**
(darfsch au älter syy)
hast Freude an Guggen- und Blasmusik und bist auf der Suche nach einer gepflegten Guggenmusik.

Wir: **Eine Guggenmusik, die nach alter Basler Tradition Fasnacht lebt und sich jedes Jahr musikalisch weiterentwickelt.**

Guggemusig Hesch mumm so chumm Mohrekopf Basel

Haben wir dein Interesse geweckt?
Dann bist Du hier richtig!

Impressum

Hauszeitung der Guggemusig Mohrekopf
3 Ausgaben pro Jahr
Auflage: 300 Exemplare pro Ausgabe

Vereinsanschrift: **Guggemusig Mohrekopf**
Postfach 3074
4002 Basel

Internet-Adresse: **http://www.mohrekopf.ch** **Konto:** **PC 40-29533-3**

Obmann:
Johann Witgert Natel 079 566 59 00
Leuegässli 9
4105 Biel-Benken

Vize-Obmann:
Andreas Steiner Natel 079 688 15 37
Rosenstrasse 37A
4410 Liestal

Kassier:
Patrick Gabriel Natel 079 337 67 15
Hauptstrasse 78
4153 Reinach

Major:
Christian Ruprecht Natel 079 772 55 04
Bäumlihofstrasse 432
4125 Riehen

Sekretär:
Urs Bühler Natel 079 709 07 35
Hauptstrasse 31
4126 Bettingen

Materialverwalter:
Manuel Brehm Natel +49 160 899 8285
Alemannenstrasse 2-2
D-79588 Efringen-Kirchen

Aktivbeisitzer:
Sven Hauser Natel 078 629 99 40
Peter Rot-Strasse 84
4058 Basel

Passivbeisitzer/Inserentenbetreuer:
vakant

Kellerwirrt:
Florian Witta Natel 079 109 92 54
Reinacherstrasse 78
4106 Therwil

Kelleranschrift:
Guggemusig Mohrekopf Tel. 061 683 89 60
Mohreloch
Klybeckstrasse 15 / 2. UG
4057 Basel

Ehren-Obmann:
Daniel Bachmann Natel 079 219 77 87
Reinacherstrasse 29
4106 Therwil

Ehren-Major:
Martin Borer Natel 079 823 39 59
Strassenackerweg 16
4442 Diepflingen

Druck:
Kropf & Herz GmbH Tel. +49 7621 919 10 11
Weckaufgasse 3
D-79539 Lörrach-Turmringen

Inseratekosten pro Jahr:
1/1 Seite CHF 300.-
1/2 Seite CHF 200.-
1/4 Seite CHF 120.-

Redaktion:
Urs Bühler Natel +41 709 07 35
Hauptstrasse 31
4126 Bettingen

E-Mail: redaktion@mohrekopf.ch

Baselstrasse 15, CH-4153 Reinach BL, Tel. +41 61 751 88 80, www.huberclean.ch

MH MARCEL HUBER GMBH
Reinigungssysteme

Reinigungs-Chemie und Reinigungs-Systeme mit der richtigen Formel!

- Beratung und Verkauf professioneller Reinigungs-Systeme
- Microfasertücher u. Mopp-Systeme
- Über 200 Reinigungswagen
- Vertretung: Kränzle und Cleanfix

kränzle avet cleanfix MH Reinigungschemie

P. P.
4002 Basel

Post CH AG

Adressberichtigung
bitte melden! Danke!

Vereins-Bulletin der
Guggemusig MOHREKOPF
Postfach 3074

WETTSTEIN
& WANNER

Spenglerei + Bedachung
4106 Therwil

TEL. 061 721 92 73

info@wettstein-wanner.ch